



C.R.A.A. - Consorzio per la Ricerca Applicata in Agricoltura

Gestione Azienda Agricola Sperimentale Regionale "IMPROSTA"

SS 18 km 79,800 - C. P. n. 93 - 84025 EBOLI (SA)
Tel 0828 347176 Fax 0828 352047 e-mail azienda@improsta.it
C. F. 04139240636 - P. IVA 07604120639



PROCEDURA DI VENDITA DI CAPI BUFALINI IN ECCEDEXENZA

L'anno 2011, il giorno 04, del mese di maggio, in Eboli (SA), alla via SS 18 Km 79,800 - C.P. n. 93, presso la sede dell'Azienda Agricola Sperimentale Regionale "Improsta", viene affisso all'Albo tenuto presso la stessa (oltre che con altri sistemi di pubblicità di seguito specificati) il seguente invito ad offrire:

premesse

- che, nell'ambito di una ricognizione dell'attività zootecnica aziendale si è constatata la presenza in surplus di animali da destinare alla vendita per vita;
- che, da un'apposito studio fatto dal Dr. Zicarelli si è potuto risalire ai gradi di parentela ed alle rispettive produzioni delle madri dei soggetti in questione (come da tabella - Allegato A) e che tale rilevamento resta agli atti dell'Azienda;
- che, essendo gli stessi capi inutilizzati, perchè figli delle bufale meno produttive, costituiscono soltanto un onere economico e strutturale;

considerato

- che l'interesse all'acquisto dei capi bufalini è ristretto nell'area del comprensorio della Piana del Sele, il presente avviso sarà affisso all'Albo Pretorio dei comuni di:
Albanella, Altavilla Silentina, Battipaglia, Eboli, Capaccio e Pontecagnano, oltre al sito internet dell'azienda Improsta e della Regione Campania.

Tutto ciò premesso e considerato

si invitano i soggetti interessati a far pervenire in busta chiusa all'indirizzo dell'Azienda, meglio specificato in epigrafe, la propria offerta al rialzo rispetto al prezzo stabilito nella nella tabella allegata (Allegato A) e per lotto unico entro il 24 maggio 2011 alle ore 10.00, precisando che le buste saranno aperte lo stesso giorno alle ore 12.

All'apertura delle buste procederà personale dell'azienda e potranno partecipare tutti gli offerenti.

Gli animali potranno essere visionati previo appuntamento da prendersi contattando il numero di telefono all'indirizzo in epigrafe.

Si specifica fin da ora che la vendita, laddove si dovesse procedere all'aggiudicazione, si perfezionerà con la stesura di un contratto al prezzo offerto e nello stesso saranno previste le modalità di trasporto comunque a carico dell'acquirente e le altre clausole contrattuali inerenti la vendita in parola.

Eboli, li 04 maggio 2011

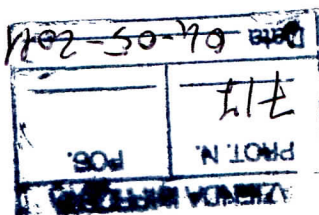

L'Institore
Antonio Domini



C.R.A.A. - Consorzio per la Ricerca Applicata in Agricoltura

Gestione Azienda Agricola Sperimentale Regionale "IMPROSTA"

SS 18 km 79,800 - C. P. n. 93 - 84025 EBOLI (SA)

Tel 0828 347176 Fax 0828 352047 e-mail azienda@improsta.it

C. F. 04139240636 - P. IVA 07604120639

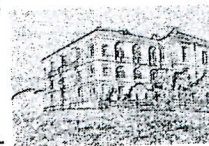

DATA DI NASCITA	età al 27/4/11	SESSO	MATRICOLA UFFICIALE	NUMERO BOLO	NOME MADRE	MATR. MADRE	categoria	Prezzo di mercato
16/1/09	27,32	F	IT065990150785	380274000573947	MINACCIA	IT065000400372	manze	900
16/1/09	27,32	F	IT065990150786	380274000573955	PROLETARIA	IT065990035546	manze	900
15/1/09	27,35	F	IT065990150784	380274000573968	FURBA	IT065000400329	manze	900
28/3/09	24,99	F	IT065990150820	380274000573973	POMERIGGIO	IT065990005348	manze	900
4/5/09	23,77	F	IT065990150829	380274000573982	ONESTA	IT065000404229	manze	900
8/6/09	22,62	F	IT065990150844	380274000573985	ROSINA	IT065990083169	manze	900
23/6/09	22,13	F	IT065990150853	380274000573987	QUARESIMA	IT065990005394	manze	900
19/6/09	22,26	F	IT065990150849	380274000573988	QUERELA	IT065990035562	manze	900
19/6/09	22,26	F	IT065990150850	380274000573995	LEA	IT065000380370	manze	900
12/6/09	22,49	F	IT065990150846	380274000573996	QUINTA	IT065990035575	manze	900
4/6/09	22,75	F	IT065990150841	380274000573998	QUADRIFOGLIO	IT065990035525	manze	900
24/5/09	23,11	F	IT065990150836	380274000574003	FALSA	IT065000400303	manze	900
6/6/09	22,68	F	IT065990150842	380274000574005	FORESTA	IT065000400325	manze	900
2/6/08	34,82	F	IT065990150757	380274000579254	ORGANICA	IT065000404237	manze	900
7/7/09	21,67	F	IT065990208449	IT065990208449	PRESSATA	IT065990005346	manze	900
18/8/09	20,28	F	IT065990208459	IT065990208459	INFAME	IT065000400341	manze	900
15/1/10	15,35	F	IT065990208462	IT065990208462	FURBA	IT065000400329	manze	900
10/2/10	14,50	F	IT065990208475	IT065990208475	SALOME'	IT065990123550	manzette	542
26/3/10	13,05	F	IT065990208488	IT065990208488	LACCA	IT065000380372	manzette	542
15/5/10	11,41	F	IT065990233006	IT065990233007	ROSA	IT065990083143	manzette	542
23/5/10	11,15	F	IT065990233010	IT065990233010	RAMIRA	IT065990035595	manzette	542
26/5/10	11,05	F	IT065990233012	IT065990233012	REBECCA	IT065990035594	manzette	542
10/6/10	10,55	F	IT065990233024	IT065990233024	ORZATA	IT065000404239	manzette	542
2/7/10	9,83	F	IT065990233035	IT065990233035	POLLINA	IT065990005401	manzette	542
3/7/10	9,80	F	IT065990233038	IT065990233038	SUSANNA	IT065990083190	manzette	542
4/7/10	9,76	F	IT065990233039	IT065990233039	PARTORITA	IT065990005345	manzette	542
31/7/10	8,88	F	IT065990233045	IT065990233045	POMERIGGIO	IT065990005348	manzette	542
16/8/10	8,35	F	IT065990233050	IT065990233050	PERGAMENA	IT065000404247	manzette	542
							Totale	21262

ALLEGATO "A"