

**Agenzia delle Entrate
CATASTO FABBRICATI
Ufficio Provinciale di
Salerno**

Dichiarazione protocollo n. SA0203613 del 16/06/2015

Planimetria di u.i.u. in Comune di Eboli

Via Nazionale Ss. 18 Km 79.800

civ.

Identificativi Catastali:

Sezione:

Foglio: 47

Particella: 11

Subalterno: 5

Compilata da:

Di Muro Generoso

Iscritto all'albo:
Geometri

Prov. Salerno

N. 03326

Scheda n. 1

Scala 1:1000

Catasto dei Fabbricati - Situazione al 29/06/2015 - Comune di EBOLI (D390) - < Foglio: 47 - Particella: 11 - Subalterno: 5 >
VIA NAZIONALE SS. 18 KM 79,800 piano: T-1-2-3;

10 metri

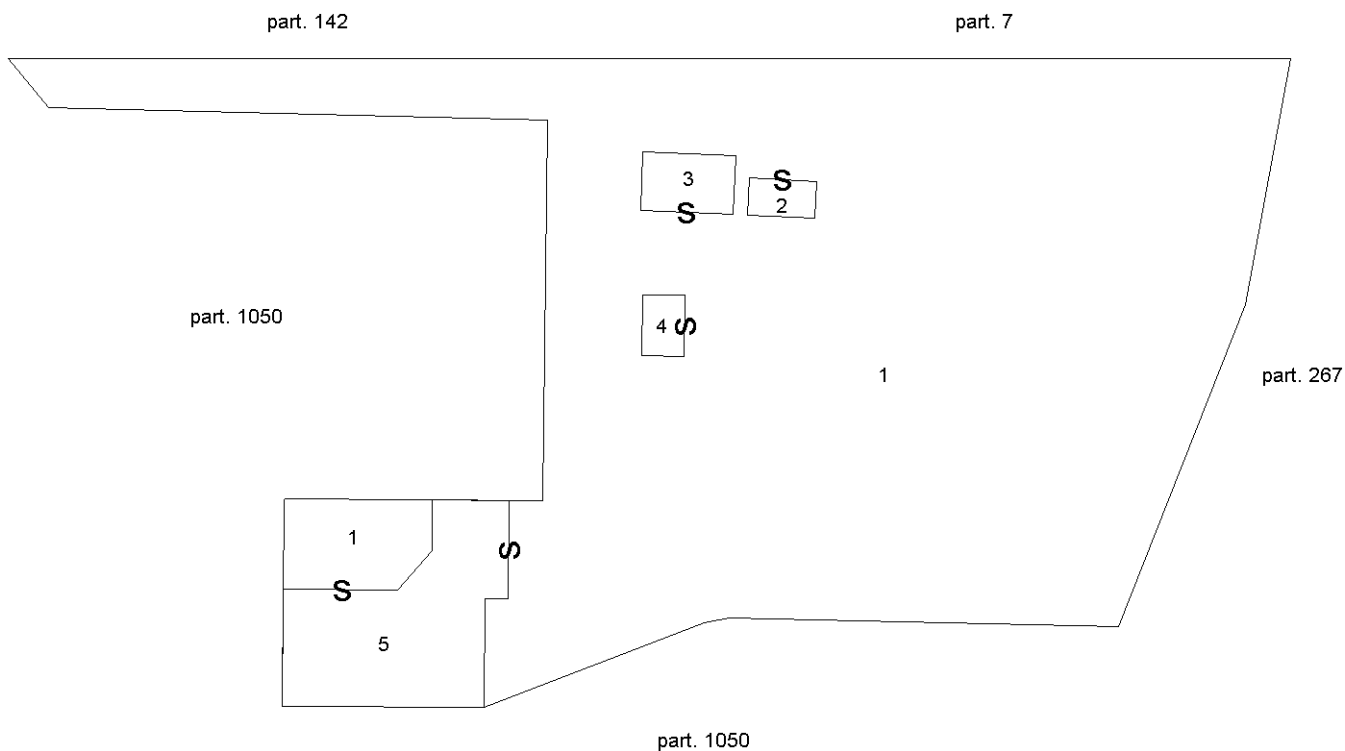

Ultima planimetria in atti

PIANO TERRA

orientamento



**Agenzia delle Entrate
CATASTO FABBRICATI
Ufficio Provinciale di
Salerno**

Dichiarazione protocollo n. SA0203613 del 16/06/2015

Planimetria di u.i.u. in Comune di Eboli

Via Nazionale Ss. 18 Km 79.800

civ.

Identificativi Catastali:

Sezione:

Foglio: 47

Particella: 11

Subalterno: 5

Compilata da:

Di Muro Generoso

Iscritto all'albo:
Geometri

Prov. Salerno

N. 03326

Scheda n. 2

Scala 1:200

Catasto dei Fabbricati - Situazione al 29/06/2015 - Comune di EBOLI (D390) - < Foglio: 47 - Particella: 11 - Subalterno: 5 >
VIA NAZIONALE SS. 18 KM 79,800 piano: T-1-2-3;

10 metri

Fg. 47 part. 11

Fg. 47 part. 11

Fg. 47 part. 11

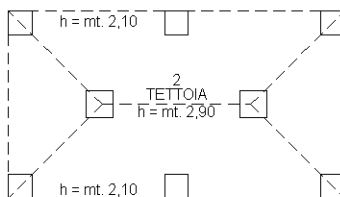

Fg. 47 part. 11

PIANO TERRA

orientamento



Ultima planimetria in atti

**Agenzia delle Entrate
CATASTO FABBRICATI
Ufficio Provinciale di
Salerno**

Dichiarazione protocollo n. SA0203613 del 16/06/2015

Planimetria di u.i.u. in Comune di Eboli

Via Nazionale Ss. 18 Km 79.800

civ.

Identificativi Catastali:

Sezione:

Foglio: 47

Particella: 11

Subalterno: 5

Compilata da:

Di Muro Generoso

Iscritto all'albo:
Geometri

Prov. Salerno

N. 03326

Scheda n. 3

Scala 1:200

Catasto dei Fabbricati - Situazione al 29/06/2015 - Comune di EBOLI (D390) - < Foglio: 47 - Particella: 11 - Subalterno: 5 >
VIA NAZIONALE SS. 18 KM 79,800 piano: T-1-2-3;

10 metri

Fig. 47 part. 11

Fig. 47 part. 11

Fig. 47 part. 11

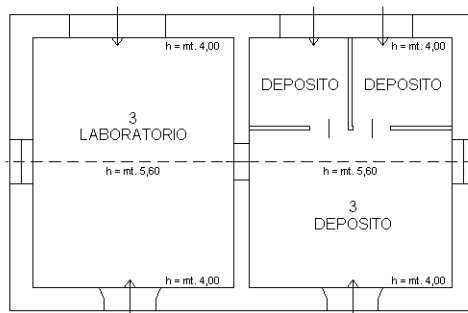

Fig. 47 part. 11

PIANO TERRA

orientamento



Ultima planimetria in atti

**Agenzia delle Entrate
CATASTO FABBRICATI
Ufficio Provinciale di
Salerno**

Dichiarazione protocollo n. SA0203613 del 16/06/2015

Planimetria di u.i.u. in Comune di Eboli

Via Nazionale Ss. 18 Km 79.800

civ.

Identificativi Catastali:

Sezione:

Foglio: 47

Particella: 11

Subalterno: 5

Compilata da:

Di Muro Generoso

Iscritto all'albo:
Geometri

Prov. Salerno

N. 03326

Scheda n. 4

Scala 1:200

Catasto dei Fabbricati - Situazione al 29/06/2015 - Comune di EBOLI (D390) - < Foglio: 47 - Particella: 11 - Subalterno: 5 >
VIA NAZIONALE SS. 18 KM 79,800 piano: T-1-2-3;

10 metri

Fg. 47 part. 11

Fg. 47 part. 11

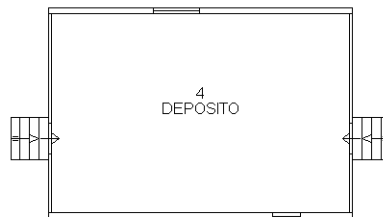

Fg. 47 part. 11

Fg. 47 part. 11

PIANO TERRA
h = mt. 2,75

orientamento



Ultima planimetria in atti

Agencia delle Entrate
CATASTO FABBRICATI
 Ufficio provinciale di
Salerno

Dichiarazione protocollo n. SA0203613 del 16/06/2015
 Planimetria di u.i.u. in Comune di Eboli
 Via Nazionale Ss. 18 Km 79,800
 civ.

Identificativi Catastali:
 Sezione: 47
 Foglio: 47
 Particella: 11
 Subalterno: 5

Compilata da:
 Di Muro Generoso
 Iscritto all'albo:
 Geometri
 Prov. Salerno
 N. 03326

Scheda n. 5
 Scala 1: 200

Ultima planimetria in atti

Fig. 47 part. 11

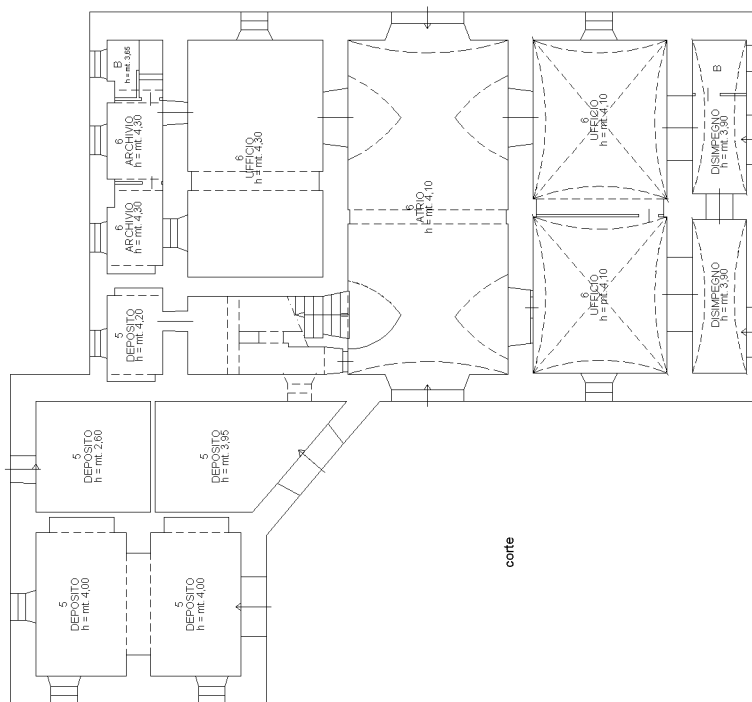

Fig. 47 part. 1050

Fig. 47 part. 11

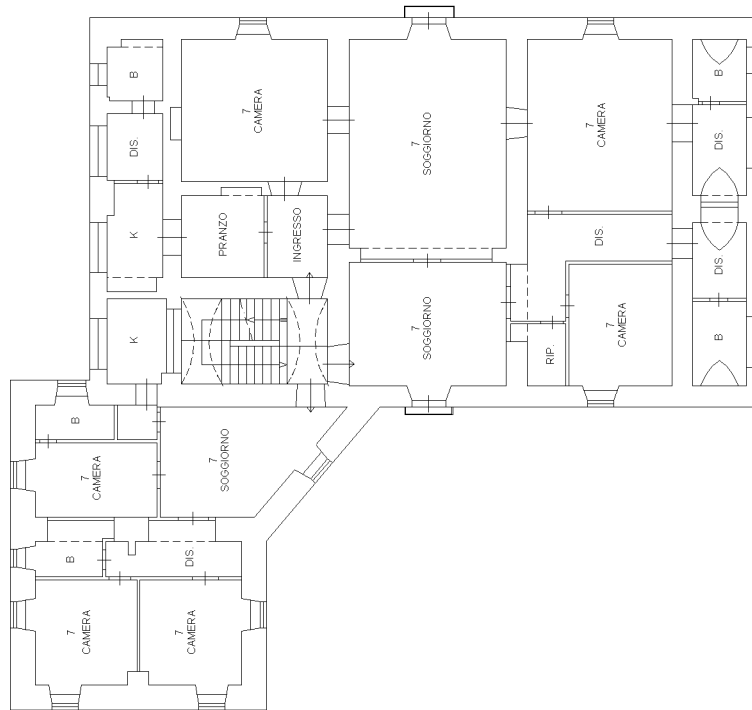

Fig. 47 part. 1050

PIANO TERRA

PIANO PRIMO

h = mt. 3,20

10 metri



Agencia delle Entrate
CATASTO FABBRICATI
Ufficio provinciale di
Salerno

Dichiarazione protocollo n. SA0203613 del 16/06/2015
Planimetria di u.i.u. in Comune di Eboli
Via Nazionale Ss. 18 Km 79,800
civ.

Identificativi Catastali:
Sezione: 47
Particella: 11
Subalterno: 5
Compilata da:
Di Muro Generoso
Iscritto all'albo:
Geometri
Prov. Salerno
N. 03326

Scheda n. 61
Scala 1: 200

Ultima planimetria in atti

Fig. 47 part. 11

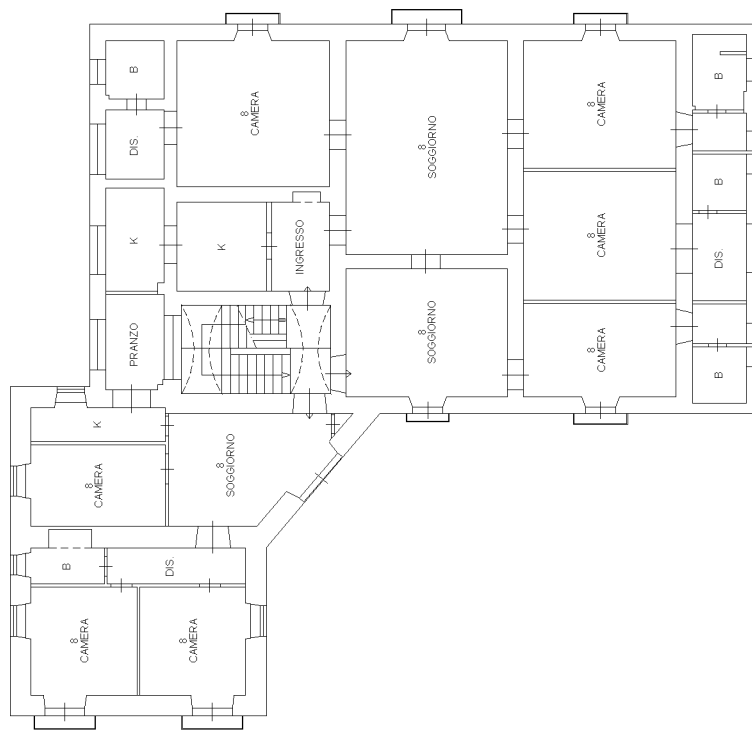

Fig. 47 part. 1050

PIANO SECONDO

h = mt 3,85

Fig. 47 part. 11

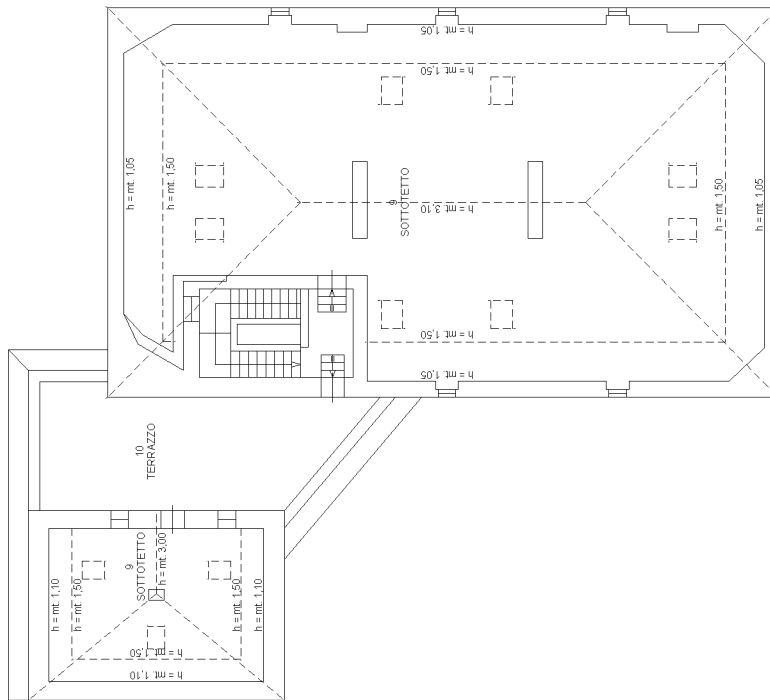

Fig. 47 part. 1050

PIANO TERZO

10 metri

